

Документ подписан простой электронной подписью
Информация о владельце:
ФИО: Пономарева Светлана Викторовна
Должность: Проректор по УР и НО
Дата подписания: 14.09.2021 09:14:43
Уникальный программный ключ:
bb52f959411e64617366ef2977b97e87139b1a2d



МИНИСТЕРСТВО НАУКИ И ВЫСШЕГО ОБРАЗОВАНИЯ И РОССИЙСКОЙ ФЕДЕРАЦИИ

**ФЕДЕРАЛЬНОЕ ГОСУДАРСТВЕННОЕ БЮДЖЕТНОЕ
ОБРАЗОВАТЕЛЬНОЕ УЧРЕЖДЕНИЕ ВЫСШЕГО ОБРАЗОВАНИЯ
«ДОНСКОЙ ГОСУДАРСТВЕННЫЙ ТЕХНИЧЕСКИЙ УНИВЕРСИТЕТ»**

Колледж экономики, управления и права

**Методические указания
по организации практических занятий
по учебной дисциплине
ПМ 04 Оформление и сопровождение страхового случая
(оценка страхового ущерба, урегулирование убытков)
МДК 04.01 Документальное и программное обеспечение страховых
выплат (по отраслям)**

Специальность
38.02.02 Страхование дело (по отраслям)

Ростов-на-Дону
2021

Методические указания по учебной дисциплине МДК 04.01 Документальное и программное обеспечение страховых выплат (по отраслям) разработаны с учетом ФГОС среднего профессионального образования специальности 38.02.02 Страховое дело (по отраслям) и предназначены для студентов и преподавателей колледжа.

Методические указания определяют этапы выполнения работы на практическом занятии, содержат рекомендации по выполнению индивидуальных заданий и образцы решения задач, а также список рекомендуемой литературы.

Составитель (автор): А.В.Скорнякова, преподаватель колледжа ЭУП

Рассмотрены на заседании предметной (цикловой) комиссии специальности 38.02.02 Страховое дело (по отраслям)

Протокол № 7 от 28 мая 2021 г

Председатель П(Ц)К специальности  Е.Н. Мошкова
личная подпись

и одобрены решением учебно-методического совета колледжа.

Протокол № 6 от 31 мая 2021 г

Председатель учебно-методического совета колледжа
 С.В. Шинакова
личная подпись

Рекомендованы к практическому применению в образовательном процессе.

Практическое занятие 1

Установить программы для страхового агента и брокера

Программа Купля-продажа автомобилей

1. Зарегистрировать (общие настройки)

ЗАО «Страховая компания «Монолит» (свидетельство о государственной регистрации юридического лица от 03.11.2007 серии 77 ,N* 0017001289, ОГРН 1056204567788, ИНН 6234055555, КПП 623401001), ген.директор Солнцев Ярослав Петрович, адрес: 124978, Москва,ул. Созидателей, д. 7, кв.9

2. В программе «Купля-продажа автомобилей 2.7.3» зарегистрировать 10 договоров купли- продажи автомобилей.

	Продавец	Покупатель
1	Головко Петр Иванович	Игнatieв Сергей Петрович
2	Хан Кари	Момонов Иван Сергеевич
3	Лапин Кирилл Андреевич	Шубина Марина Ивановна
4	Фокина Ирина Андреевна	Чус Павел Вениаминович
5	Гроде Инесса Петровна	Лукьянов Евгений Павлович
6	Плисецкий Лев Иосифович	Чукина Мария Владимировна
7	Житов Илья Ильч	Кушнир Владимир Сергеевич
8	Лукин Тимофей Петрович	Бычков Сергей Иванович
9	Кузнецов Петр Петрович	Чуркина Маргарита Львовна
10	Збицкий Жан Арнольдович	Львова Мая Исаковна

3.Все реквизиты договора должны быть заполнены (на усмотрение Студента).

4.Создать все исходные документы, сохранить в папку для отчета .

5. Использовать функцию «Копировать для ОСАГО»

Программа Учёт автострахования ОСАГО

1. Зарегистрировать (общие настройки)

ЗАО «Страховая компания «Монолит» (свидетельство о государственной регистрации юридического лица от 03.11.2007 серии 77 ,N* 0017001289, ОГРН 1056204567788, ИНН 6234055555, КПП 623401001), ген.директор Солнцев Ярослав Петрович, адрес: 124978, Москва,ул. Созидателей, д. 7, кв.9

Учёт автострахования ОСАГО

Файл Настройки Обслуживание базы БСО Отчёты Калькуляторы Справка Свернуть в трей

Поиск по Страхователю Новый клиент Редактировать Удалить Выход Включить режим запросов

По всем страховым агентам

Страхователь (ФИО / Организация)	Дата рождения	Пол
ЛУЖКОВ МАКСИМ ИГОРЕВИЧ	01.01.1970	Мужской

Включить тестовый режим СМС (Ctrl+F12)

<< < Март 2015 > >>

Пн	Вт	Ср	Чт	Пт	Сб	Вс
					1	2
3	4	5	6	7	8	9
10	11	12	13	14	15	16
17	18	19	20	21	22	23
24	25	26	27	28	29	30
31						

Сегодня: Март 16, 2015

0,

7 8 9 ч C

4 5 6 * C

1 2 3 - =

0 . +

FASTSMS.PRO

Полис	Квитанция	Начало срока договора	Конец срока договора	Марка / Модель	Страховая премия
0000000002110	0000000000110	01.01.2015	31.12.2015	BMW	5773,68

Документ удост. личность Место жительства Телефоны Договоры Собственник Вставить данные из памяти

2.Зарегистрировать (общие настройки) страховых агентов.(29 человек, студенты группы ССД-31)

Общие настройки

Страховая Компания

Выберите из списка название нужной Страховой Компании.

ООО МОНОЛИТ

Редактор списка Страховых Компаний

Страховой Агент

Выберите из списка нужного Страхового Агента.

Авагян Дарья Сергеевна

Редактор списка Страховых Агентов

Комиссионные

Комиссионные для нужных Страховых Компаний указываются в "Редакторе списка Страховых Компаний".

10

%

☐ Вычитать подоходный налог 13 %

Заявление

☒ Печатать ФИО страхового агента
☒ Печатать номера телефонов и Email
☐ Выводить заявление перед печатью

Полис и Квитанция

Укажите, при необходимости, "Особые отметки". Эти данные будут отображаться при печати полиса.

1. Страховые правила ОСАГО в редакции постановлений правительства РФ от 07.05.03 №263 от .

2. Страховая сумма устанавливается в соответствии с федеральным законом №40-ФЗ.

☒ Вписывать КБМ ☒ Вписывать квитанцию ☐ Вписывать номер Талона ТО или Диагностич. карты
☒ Вычеркивать незаполненные поля ☐ Печатать ФИО агента ☐ Выводить полис перед печатью

Расчёт страховой премии

Нужно ли программе автоматически подставлять коэффициенты в зависимости от введенной информации.

☒ Автоматическая подстановка коэффициентов при расчёте страховой премии

Редактирование клиентской базы

Внимание ! Включение данных опций создаёт дополнительную нагрузку на программу.

Нужно ли программе выделять жёлтым цветом пустые ячейки при редактировании клиентской базы.

☒ Выделять пустые ячейки

Нужно ли программе показывать подсказки при заполнении водителей, допущенных к управлению ТС.

☒ Показывать подсказки

Нужно ли программе автоматически переключать раскладку клавиатуры RUS / EN при заполнении данных.

☒ Автоматическая раскладка

Нужно ли программе использовать защиту от случайного удаления информации при переходе по ячейкам.

☒ Защита от случайного удаления

Автоматически заполняемые поля

Впишите нужную информацию, которая будет автоматически вставляться в поля при заполнении базы данных.

Государство

Россия

Индекс

Регион / Область

Населённый пункт

Серия полиса

Автоподача бланков БСО

☐ Автоподача полисов
☐ Автоподача квитанций

Печать

Сброс настроек печати

Резервная копия

Восстановить из копии

ОК

3. За каждым страховым агентом зарегистрировать 50 бланков полисов и 50 бланков квитанций, сохраняя последовательности номеров (от 000000000 до 0000000049).

Учёт автострахования ОСАГО

Файл Настройки Обслуживание базы БСД Отчёты Калькуляторы Справка Свернуть в трей

Поиск по Страхователю

Новый клиент Редактировать Удалить Выход

Включить режим запросов

☐ По всем страховым агентам

Включить тестовый режим СМС (Ctrl+F12)

Страхователь (ФИО / Организация)	Дата рождения	Пол
ЛУЖКОВ МАКСИМ ИГОРЕВИЧ	01.01.1970	Мужской

<< < Март 2015 > >>

Пн	Вт	Ср	Чт	Пт	Сб	Вс
					7	1
2	3	4	5	6	7	8
9	10	11	12	13	14	15
16	17	18	19	20	21	22
23	24	25	26	27	28	29
30	31					

Сегодня: Март 16, 2015

0,

7 8 9 ч С

4 5 6 * C

1 2 3 - =

0 . +

FASTSMS.PRO

Полис	Квитанция	Начало срока договора	Конец срока договора	Марка / Модель	Страховая премия
0000000002110	0000000000110	01.01.2015	31.12.2015	BMW	5773,68

☐ Документ удост. личность
 ☐ Место жительства
 ☐ Телефоны
 ☒ Договоры
 ☐ Собственник

Рисунок

БСО

☒ Бланки полисов
 ☐ Бланки квитанций

Полис	Страховой агент	Компания	Дата ввода	Дата выписки	Отметка
▶ 1230000000001	Авагян Дарья Сергеевна	ООО МОНОЛИТ	09.03.2015	09.03.2015	Оформлен
1230000000002	Авагян Дарья Сергеевна	ООО МОНОЛИТ	09.03.2015		Неоформлен
1230000000003	Авагян Дарья Сергеевна	ООО МОНОЛИТ	09.03.2015		Неоформлен
1230000000004	Авагян Дарья Сергеевна	ООО МОНОЛИТ	09.03.2015		Неоформлен
1230000000005	Авагян Дарья Сергеевна	ООО МОНОЛИТ	09.03.2015		Неоформлен
1230000000006	Авагян Дарья Сергеевна	ООО МОНОЛИТ	09.03.2015		Неоформлен
1230000000007	Авагян Дарья Сергеевна	ООО МОНОЛИТ	09.03.2015		Неоформлен
1230000000008	Авагян Дарья Сергеевна	ООО МОНОЛИТ	09.03.2015		Неоформлен
1230000000009	Авагян Дарья Сергеевна	ООО МОНОЛИТ	09.03.2015		Неоформлен
1230000000010	Авагян Дарья Сергеевна	ООО МОНОЛИТ	09.03.2015		Неоформлен
1230000000011	Авагян Дарья Сергеевна	ООО МОНОЛИТ	09.03.2015		Неоформлен
1230000000012	Авагян Дарья Сергеевна	ООО МОНОЛИТ	09.03.2015		Неоформлен
1230000000013	Авагян Дарья Сергеевна	ООО МОНОЛИТ	09.03.2015		Неоформлен

▶▶▶

Сортировка по Страховому агенту
Все страховые агенты ▼

Сортировка по Страховой компании
Все страховые компании ▼

ПОИСК ПОЛИСА
Незабывайте, что удалённые бланки не будут отображены в отчёте по БСО.

Удалить
Н
О
И
У
В

Ввод бланков

Страховой агент

Авагян Дарья Сергеевна ▼

Страховая компания

Государственная СК "Югория" ▼

Дата ввода

16.03.2015

Текущая дата

Серия

123

от №

0000000000

до №

0000000049

Ввести

Внимание! Ввод бланков строгой отчётности производится либо по одному, либо партиями не превышающими 50 штук.
(Пример: от № 5555555550 до № 5555555599)

Закреть

БСО

☐ Бланки полисов
 ☒ Бланки квитанций

Квитанция	Страховой агент	Компания	Дата ввода	Дата выписки	Отметка

Сортировка по Страховому агенту:
 Сортировка по Страховой компании:

Незабывайте, что удалённые бланки не будут отображены в отчёте по БСО.

Ввод бланков

Страховой агент:
 Страховая компания:
 Дата ввода:

Серия:
 от №
 до №

Внимание! Ввод бланков строгой отчётности производится либо по одному, либо партиями не превышающими 50 штук.
 (Пример: от № 555555550 до № 555555599)

Рисунок

4. Воспользоваться функцией «данные из памяти».

5. Зарегистрировать 10 полисов ОСАГО, страховой агент (ФИО Студент выполняющий задание).

Страхователь транспортного средства

☒ Физическое лицо ☐ Юридическое лицо ФИО / Организация: ЛУЖКОВ МАКСИМ ИГОРЕВИЧ Дата рождения: 01.01.1970 Пол: Мужской

Ваши заметки по клиенту

Документ уд. личн.: Паспорт РФ Серия / № 6001 Выдан (кем / когда) ОВД Ленинского района г.Ростованд ИНН: ОКВЭД: ОГРН:

Государство: Россия Индекс: 344001 Регион / Область: Ростовская область Район: Советский

Населённый пункт: Ростов-на-Дону Улица: Ленина Дом: 3 Корпус: 1 Кв: 4

Телефоны и Email

Телефон: 78285633212 Примечание: Мобильный Отправить СМС Информация о телефоне

Email: fbcp@rambler.ru Другая информация:

Телефон	Примечание	Email
78285633212	Мобильный	fbcp@rambler.ru

Добавить Удалить

Договоры ОСАГО

☐ ТС зарегистрировано в иностранном государстве При выборе "ТС зарегистрировано в иностранном государстве" период использования ТС не указывается. Проверка полиса на подлинность

Полис: 0000000002110 Срок договора: с 01.01.2015 по 31.12.2015 Периоды исп-ия: с 01.01.2015 по 31.12.2015 с по с по

Дата заключ. договора: 01.01.2015 Дата выдачи договора: 16.03.2015 Квитанция: 0000000000110 Предыд. полис: Страховщик: Государственная СК "Югория"

Количество страх. случ.: 1 Вид док-та: ПТС Серия / № 45 Дата выдачи: 01.01.2015 Марка / Модель ТС: BMW

Год выпуска: 2014 VIN: ОТСУТСТВУЕТ Гос. номер: 61610 Талон ТО / Диагностическая карта: 454121212154 Очередной ТО:

Мощность двигателя (л.с.): 120 Шасси №: 4544455 Кузов №: 2555111

Количество пассажирских мест: 4 Разрешённая максимальная масса, (кг.): Категория ТС: B

Особые отметки полиса:

Полис	Квитанция	Пролонгация
0000000002110	0000000000110	Копия

Добавить Удалить

Далее ➡️ Авагян Дарья Сергеевна ООО МОНОЛИТ Новый клиент Зкрыть всё

Рисунок

Редактирование клиентской базы

Собственник транспортного средства

☐ Он же собственник ☒ Физическое лицо ☐ Юридическое лицо ФИО / Организация: ЛУЖКОВ МАКСИМ ИГОРЕВИЧ Дата рождения: 01.01.1970

Документ уд. личн.: Паспорт РФ Серия / № 6001 Выдан (кем / когда) ОВД Ленинского района г.Ростованд ИНН:

Государство: Россия Индекс: 344001 Регион / Область: Ростовская область Район: Советский

Населённый пункт: Ростов-на-Дону Улица: Ленина Дом: 3 Корпус: 1 Кв: 4 Класс, присвоенный собственнику ТС: M

Лица, допущенные к управлению транспортным средством

☐ Неограниченное количество лиц Вписать Страхователя Дополнительный список лиц Проверка КЭМ и ТО по базе PCA

Вписать водителя из базы ФИО Вписать Собственника

	ФИО	Дата рождения	Пол	Водительское удостоверение	Стаж с	Кол. страх. случаев	Класс	Возраст: 60 Стаж: 40
1.	Игнатенко Кирилл Сергеевич	01.01.1955	Мужской	AA 4564	01.01.1975	1	5	
2.								
3.								
4.								
5.								

Цель использования транспортного средства

☒ Личная ☐ Учебная езда ☐ Такси ☐ Дорожные и специальные ТС ☐ Прочее ☐ ТС сдаётся в аренду Иные сведения:

Расчёт страховой премии ОСАГО

Калькулятор ОСАГО Внимание! Для того, что бы при расчёте страховой премии не подставлялись автоматически коэффициенты, то при нажатии кнопки "Расчитать" удерживайте нажатой клавишу "Ctrl". Заявление о расторжении ОСАГО Сумма возврата при расторжении ОСАГО

Базовая ставка	территории использования трансп. средства	наличия или отсутствия страховых выплат	возраста и стажа водителей	коэффициент сезонного использования трансп. средства	краткосрочного страхования	мощности двигателя легкового автомоб.	применяемый при грубых нарушениях условий страх-ия	Итого
1980	1,8	0,9	1	1	1	1,2	1,5	5773,68

Пять тысяч семьсот семьдесят три рубля 68 копеек

Назад Заявление (Вид 1) Заявление Доп. заявление Заявление о переходе Сведения Полис ОСАГО Вид 3 Квитанция Полис ДСАГО Зкрыть всё

Рисунок

Владелец ТС

☒ Физическое лицо ☐ ТС следует к месту регистрации

☐ Юридическое лицо ☐ ТС зарегистрировано в иностранном государстве

Тип ТС

Легковые автомобили

Мощность двигателя (л.с.)

Свыше 70 до 100 включительно

Срок договора

1 год

Период использования ТС

10 месяцев и более

Регион / Область

--- Выберите из списка ---

Населённый пункт

--- Выберите из списка ---

Класс [Определить класс согласно таблице](#)

3

При допуске нескольких водителей, укажите водителя с наименьшим классом.

Лица, допущенные к управлению ТС

--- Выберите из списка ---

При допуске нескольких водителей, укажите водителя с наибольшим коэффициентом.

☐ Имеются грубые нарушения условий страхования

Базовый тариф: 1980

Коэффициенты

по мощности	1,1
по сроку страхования	не используется
по периоду использования	1,0
по территории использования	не указан
по классу	1,0
по возрасту и стажу	не указан
по грубым нарушениям	1,0

Взнос составляет: недостаточно данных

Заккрыть

Рисунок

В калькуляторе ОСАГО выбрать регион, выбрать населенный пункт.

Владелец ТС

☒ Физическое лицо ☐ ТС следует к месту регистрации

☐ Юридическое лицо ☐ ТС зарегистрировано в иностранном государстве

Тип ТС

Легковые автомобили

Мощность двигателя (л.с.)

Свыше 70 до 100 включительно

Срок договора

1 год

Период использования ТС

10 месяцев и более

Регион / Область

Ростовская область

Населённый пункт

Ростов-на-Дону

Класс [Определить класс согласно таблице](#)

М

При допуске нескольких водителей, укажите водителя с наименьшим классом.

Лица, допущенные к управлению ТС

Без ограничений

При допуске нескольких водителей, укажите водителя с наибольшим коэффициентом.

☐ Имеются грубые нарушения условий страхования

Базовый тариф: 1980

Коэффициенты

по мощности	1,1
по сроку страхования	не используется
по периоду использования	1,0
по территории использования	1,8
по классу	2,45
по возрасту и стажу	1,8
по грубым нарушениям	1,0

Взнос составляет: 10692

Заккрыть

Рисунок

Класс страхователя

Класс на начало срока страхования	Коефф.	Класс по окончании срока страхования с учётом наличия страховых случаев по вине страхователя				
		0 страх. выплат	1 страх. выплата	2 страх. выплаты	3 страх. выплаты	4 страх. выплаты
M	2,45	0	M	M	M	M
0	2,30	1	M	M	M	M
1	1,55	2	M	M	M	M
2	1,40	3	1	M	M	M
3	1,00	4	1	M	M	M
4	0,95	5	2	1	M	M
5	0,90	6	3	1	M	M
6	0,85	7	4	2	M	M
7	0,80	8	4	2	M	M
8	0,75	9	5	2	M	M
9	0,70	10	5	2	1	M
10	0,65	11	6	3	1	M
11	0,60	12	6	3	1	M
12	0,55	13	6	3	1	M
13	0,50	13	7	3	1	M

При заключении договора обязательного страхования впервые страхователю (владельцу ТС) присваивается класс 3.

Щёлкните левой кнопкой мышки по нужной ячейке.

Заккрыть

Рисунок

Калькулятор ОСАГО

Владелец ТС

☒ Физическое лицо
 ☐ Юридическое лицо

☐ ТС следует к месту регистрации
☐ ТС зарегистрировано в иностранном государстве

Тип ТС

Легковые автомобили

Мощность двигателя (л.с.)

Свыше 70 до 100 включительно

Срок договора

1 год

Период использования ТС

10 месяцев и более

Регион / Область

Ростовская область

Населённый пункт

Ростов-на-Дону

Класс [Определить класс согласно таблице](#)

3

При допуске нескольких водителей, укажите водителя с наименьшим классом.

Лица, допущенные к управлению ТС

Без ограничений

При допуске нескольких водителей, укажите водителя с наибольшим коэффициентом.

☐ Имеются грубые нарушения условий страхования

Базовый тариф: 1980

Коэффициенты

по мощности: 1,1

по сроку страхования: не используется

по периоду использования: 1,0

по территории использования: 1,8

по классу: 1,0

по возрасту и стажу: 1,8

по грубым нарушениям: 1,0

Взнос составляет: 7056,72

Заккрыть

Рисунок

Совладелец транспортного средства

☐ Он же собственник ☒ Физическое лицо ☐ Юридическое лицо ФИО / Организация: ЛУЖКОВ МАКСИМ ИГОРЕВИЧ Дата рождения: 01.01.1970

Документ: ☐ К ☒ В Паспорт РФ Серия / №: 6001 Выдан (кем / когда): ОВД Ленинского района г.РостованД ИНН:

Государство: Россия Индекс: 344001 Регион / Область: Ростовская область Район: Советский

Населенный пункт: Ростов-на-Дону Улица: Ленина Дом: 3 Корпус: 1 Кв: 4 Класс, присвоенный собственнику ТС: М

Лица, допущенные к управлению транспортным средством

☐ Неограниченное количество лиц

	ФИО	Дата рождения	Пол	Водительское удостоверение	Стаж с	Кол. страх. случаев	Класс		Возраст: 60 Стаж: 40
1.	Игнатенко Кирилл Сергеевич	01.01.1955	Мужской	AA 4564	01.01.1975	1	5	<input checked="" type="checkbox"/>	
2.								<input checked="" type="checkbox"/>	
3.								<input checked="" type="checkbox"/>	
4.								<input checked="" type="checkbox"/>	
5.								<input checked="" type="checkbox"/>	

Цель использования транспортного средства

☒ Личная ☐ Учебная езда ☐ Такси ☐ Дорожные и специальные ТС ☐ Прочее ☐ ТС сдаётся в аренду Иные сведения:

Расчёт страховой премии ОСАГО

Внимание! Для того, что бы при расчёте страховой премии не подставлялись автоматически коэффициенты, то при нажатии кнопки "Расчитать" удерживайте нажатой клавишу "Ctrl".

Базовая ставка	территории использования трансп. средства	наличия или отсутствия страховых выплат	возраста и стажа водителей	сезонного использования трансп. средства	краткосрочного страхования	мощности двигателя легкового автомоб.	применяемый при любых нарушениях условий страх-ия	Итого
1980	1,8	0,9	1	1	1	1,2	1,5	5773,68

Пять тысяч семьсот семьдесят три рубля 68 копеек

Агент: Дьягон Ларья Сергеевна

Рисунок

Совладелец транспортного средства

☐ Он же собственник ☒ Физическое лицо ☐ Юридическое лицо ФИО / Организация: ЛУЖКОВ МАКСИМ ИГОРЕВИЧ Дата рождения: 01.01.1970

Документ: ☐ К ☒ В Паспорт РФ Серия / №: 6001 Выдан (кем / когда): ОВД Ленинского района г.РостованД ИНН:

Государство: Россия Индекс: 344001 Регион / Область: Ростовская область Район: Советский

Населенный пункт: Ростов-на-Дону Улица: Ленина Дом: 3 Корпус: 1 Кв: 4 Класс, присвоенный собственнику ТС: М

Лица, допущенные к управлению транспортным средством

☐ Неограниченное количество лиц

	ФИО	Дата рождения	Пол	Водительское удостоверение	Стаж с	Кол. страх. случаев	Класс		Возраст: 60 Стаж: 40
1.	Игнатенко Кирилл Сергеевич	01.01.1955	Мужской	AA 4564	01.01.1975	1	5	<input checked="" type="checkbox"/>	
2.								<input checked="" type="checkbox"/>	
3.								<input checked="" type="checkbox"/>	
4.								<input checked="" type="checkbox"/>	
5.								<input checked="" type="checkbox"/>	

Цель использования транспортного средства

☒ Личная ☐ Учебная езда ☐ Такси ☐ Дорожные и специальные ТС ☐ Прочее ☐ ТС сдаётся в аренду Иные сведения:

Расчёт страховой премии ОСАГО

Внимание! Для того, что бы при расчёте страховой премии не подставлялись автоматически коэффициенты, то при нажатии кнопки "Расчитать" удерживайте нажатой клавишу "Ctrl".

Базовая ставка	территории использования трансп. средства	наличия или отсутствия страховых выплат	возраста и стажа водителей	сезонного использования трансп. средства	краткосрочного страхования	мощности двигателя легкового автомоб.	применяемый при любых нарушениях условий страх-ия	Итого
1980	1,8	0,9	1	1	1	1,2	1,5	5773,68

Пять тысяч семьсот семьдесят три рубля 68 копеек

Агент: Дьягон Ларья Сергеевна

Рисунок

6. Создать отчеты, отчетность сохранить в папку для отчета .

Собственник транспортного средства

☐ Он же собственник ☒ Физическое лицо ☐ Юридическое лицо ФИО / Организация: ЛУЖКОВ МАКСИМ ИГОРЕВИЧ Дата рождения: 01.01.1970

К В Документ: Паспорт РФ Серия / №: 6001 Выдан (кем / когда): ОВД Ленинского района г.Ростованд ИНН: [покрыто]

Государство: Россия Индекс: 344001 Регион / Область: Ростовская область Район: Советский

Населенный пункт: Ростов-на-Дону Улица: Ленина Дом: 3 Корпус: 1 Кв: 4 Класс, присвоенный собственнику ТС: М

Лица, допущенные к управлению транспортным средством

☐ Неограниченное количество лиц

№	ФИО	Дата рождения	Пол	Водительское удостоверение	Стаж с	Кол. страх. случаев	Класс	Возраст: 60 Стаж: 40
1.	Игнатенко Кирилл Сергеевич	01.01.1955	Мужской	АА 4564	01.01.1975	1	5	<input checked="" type="checkbox"/>
2.	[покрыто]	[покрыто]	[покрыто]	[покрыто]	[покрыто]	[покрыто]	[покрыто]	<input checked="" type="checkbox"/>
3.	[покрыто]	[покрыто]	[покрыто]	[покрыто]	[покрыто]	[покрыто]	[покрыто]	<input checked="" type="checkbox"/>
4.	[покрыто]	[покрыто]	[покрыто]	[покрыто]	[покрыто]	[покрыто]	[покрыто]	<input checked="" type="checkbox"/>
5.	[покрыто]	[покрыто]	[покрыто]	[покрыто]	[покрыто]	[покрыто]	[покрыто]	<input checked="" type="checkbox"/>

Цель использования транспортного средства

☒ Личная ☐ Учебная езда ☐ Такси ☐ Дорожные и специальные ТС ☐ Прочее ☐ ТС сдаётся в аренду Иные сведения: [покрыто]

Расчёт страховой премии ОСАГО

Внимание! Для того, чтобы при расчёте страховой премии не подставлялись автоматические коэффициенты, то при нажатии кнопки "Расчитать" удерживайте нажатой клавишу "Ctrl".

Базовая ставка	территории использования трансп. средства	наличия или отсутствия страховых выплат	возраста и стажа водителей	сезонного использования трансп. средства	краткосрочного страхования	мощности двигателя легкового автомоб.	применяемый при грубых нарушениях условий страх-ия	Итого
1980	1,8	0,9	1	1	1	1,2	1,5	5773,68

Пять тысяч семьсот семьдесят три рубля 68 копеек

Рисунок

ООО МОНОЛИТ

(наименование страховщика, его почтовый адрес и средства связи)

СВЕДЕНИЯ

об обязательном страховании гражданской ответственности владельца транспортного средства по договору обязательного страхования 000 0000002110

1. Страхователь: **ЛУЖКОВ МАКСИМ ИГОРЕВИЧ**

(полное наименование юридического лица или фамилия, имя, отчество гражданина)

01.01.1970

(дата рождения гражданина)

Паспорт РФ

(свидетельство о регистрации юридического лица либо документ, удостоверяющий личность)

6001

(серия) (номер)

Адрес: **344001** **Россия Ростовская область** **Советский**

(индекс) (государство, республика, край, область) (район)

Ростов-на-Дону **Ленина** **3** **1** **4**

(населенный пункт) (улица) (дом) (корпус) (квартира)

2. Транспортное средство:

Собственник: **ЛУЖКОВ МАКСИМ ИГОРЕВИЧ**

(полное наименование юридического лица или фамилия, имя, отчество гражданина)

01.01.1970

(дата рождения гражданина)

Паспорт РФ

(свидетельство о регистрации юридического лица либо документ, удостоверяющий личность)

6001

(серия) (номер)

Рисунок

Сохранить бланк «Сведения.....» в папку для отчета (пример: D:\отчет)

Практическое занятие 2

Программа Зеленая карта

1. Зарегистрировать (общие настройки)

ЗАО «Страховая компания «Монолит» (свидетельство о государственной регистрации юридического лица от 03.11.2007 серии 77 ,N* 0017001289, ОГРН 1056204567788, ИНН 6234055555, КПП 623401001), ген.директор Солнцев Ярослав Петрович, адрес: 124978, Москва,ул. Созидателей, д. 7, кв.9

Зелёная карта

Файл **Настройки** Отчёты Справка

Фамилия Имя Отчество	Страхователь
БЕЗУГЛАЯ МАРИА АЛЕКСЕЕВНА	Физ. лицо

Поиск по ФИО

Новый клиент

Редактировать

Удалить

Выход

Марка ТС	Модель ТС	Гос номер	VIN
BUICK	154532	6103	DC

Удостоверение личности Место жительства Телефоны **Транспортное средство**

Дата: 19.03.2015 День недели: Четверг Время: 20:13:29 Клиентов в базе: 1 Физических лиц: 1 Юридических лиц: 0

Зелёная карта

Файл Настройки Отчёты Справка

Общие настройки

Страховая Компания
Введите название вашей Страховой Компании или выберите её из списка.
Название страховой компании
ООО МОНОЛИТ

Страховой агент
Введите данные агента и укажите какой процент комиссионного вознаграждения будет начислен.
Фамилия Иванов **Имя** Иван **Отчество** Иванович 10 %

Тарифы
Выберите тарифный план который будет использоваться при подсчёте страховой премии.
Тарифные планы
Пониженные тарифы (вариант 1)

Полис
Выберите печатать или нет на 3-4 листах полиса сумму прописью и фамилию страховщика.
☒ Сумма прописью ☒ Фамилия страховщика

Заявление
Выберите печатать или нет на заявлении номера телефонов страхователей.
☒ Печатать номера телефонов

Автоматически заполняемые поля
Впишите нужную информацию, которая будет автоматически вставляться в поля при заполнении базы данных.
Государство
Россия
Индекс
124978
Регион / Область
Московская область
Населённый пункт
Москва
Код страны
RUS
Код страховщика
201
Место выдачи
Ростов-на-Дону

OK

☐ Удостоверение личности
 ☐ Место жительства
 ☐ Телефоны
 ☒ Транспортное средство

2. В программе «Зеленая карта » зарегистрировать полисы .

Исходный данные для заполнения в файле «данные для практического задания №2» (.xlsx)

Зелёная карта

Файл Настройки Отчёты Справка

Фамилия Имя Отчество	Страхователь
БЕЗУГЛАЯ МАРИЯ АЛЕКСЕЕВНА	Физ. лицо

Поиск по ФИО

☒ Новый клиент

☐ Редактировать

☐ Удалить

☐ Выход



Марка ТС	Модель ТС	Гос номер	VIN
BUICK	154532	6103	DC

☐ Удостоверение личности
 ☐ Место жительства
 ☐ Телефоны
 ☒ Транспортное средство

Страхователь

☒ Физическое лицо ☐ Юридическое лицо ФИО / Организация: БЕЗУГЛАЯ МАРИЯ АЛЕКСЕЕВНА заполнять как в загранич. паспорте Фамилия Имя: BEZUGLAYA MARIYA
 Гражданство: Россия Пол: Женский Дата рождения: 01.01.1995 Место рождения: Россия, Ростов-на-Дону

Документ удостоверяющий личность

Вид документа: Паспорт РФ Серия / №: 6001 Дата выдачи: 01.01.2010 Кем выдан: ОВД Ленинского района Р/нд ИНН:

Место жительства

Государство: Россия Индекс: 344056 Регион / Область: Ростовская область Район: Багаевский
 Населённый пункт: Аксай Улица: Ленина Дом: 1 Корпус: 1 Кв: 10

Телефоны

Телефон: 89885642233 Примечание:

Телефон	Примечание
89885642233	

Добавить Удалить

Транспортное средство

Код страны: RUS Код страховщика: 201 Номер полиса: 00000022 Квитанция: 15113 Срок страхования: с 16.03.2015 по 15.03.2015 Дата выдачи: 16.03.2015

Место выдачи: Ростов-на-Дону Марка ТС: BUICK Модель ТС: 154532 Тип ТС: В Тип прицепа:

Государств. номер: 6103 VIN: DC Двигатель №: 120 Шасси №: 45-522 Кузов №: 45-63

Иные сведения: Зеленая Территория действия договора: Все страны системы "Зелёная карта" Страховая премия: 710 [Рассчитать](#)

Код страны	Код страховщика	Номер	Квитанция	Начало срока страхования	Конец срока страхования	Гос номер	Страховая премия
RUS	201	00000022	15113	16.03.2015	15.03.2015	6103	710

Копия Добавить Удалить

[Общие настройки](#) Заявление (Вид 1) [Заявление](#) [1-2 лист полиса](#) [3-4 лист полиса](#) Вид 4 [Квитанция](#) [Новый клиент](#)
 Компания: ООО МОНОЛИТ [Закрыть](#)

Агент: Иванов Иван Иванович

Страховая премия рассчитывается при помощи функции «РАСЧИТАТЬ».

Редактирование клиентской базы

Страхователь

☒ Физическое лицо ☐ Юридическое лицо

ФИО / Организация: БЕЗУГЛАЯ МАРИЯ АЛЕКСЕЕВНА

Фамилия Имя: BEZUGLAYA MARIYA

Гражданство: Россия

Пол: Женский

Дата рождения: 01.01.1995

Место рождения: Россия, Ростов-на-Дону

Документ удостоверяющий личность

Вид документа: Паспорт РФ

Серия / №: 6001

Дата выдачи: 01.01.2010

Кем выдан: ОВД Ленинского района Р/нд

ИНН:

Место жительства

Государство: Россия

Индекс: 344056

Регион / Область: Ростовская область

Район: Багаевский

Населенный пункт: Аксай

Улица: Ленина

Дом: 1

Корпус: 1

Кв: 10

Телефоны

Телефон: 89885642233

Примечание:

Телефон	Примечание
89885642233	

Добавить

Удалить

Транспортное средство

Код страны: RUS

Код страховщика: 201

Номер полиса: 00000022

Квитанция: 15113

Срок страхования: с 16.03.2015 по 15.03.2015

Дата выдачи: 16.03.2015

Место выдачи: Ростов-на-Дону

Марка ТС: BUICK

Модель ТС: 154532

Тип ТС: B

Тип прицепа:

Государств. номер: 6103

VIN: DC

Двигатель №: 120

Шасси №: 45-522

Кузов №: 45-63

Иные сведения: Зеленая

Территория действия договора: Все страны системы "Зелёная карта"

Страховая премия: 710

Расчитать

Код страны	Код страховщика	Номер	Квитанция	Начало срока страхования	Конец срока страхования	Гос номер	Страховая премия
RUS	201	00000022	15113	16.03.2015	15.03.2015	6103	710

Копия

Добавить

Удалить

Общие настройки

Заявление (Вид 1)

Заявление

1-2 лист полиса

3-4 лист полиса

Вид 4

Квитанция

Новый клиент

Компания: ООО МОНОЛИТ

Заккрыть

Агент: Иванов Иван Иванович

В нижней панели окна выставить шаблоны документов для печати.

3. Сохранить в папку «Отчет» форму заявления, 1-4 лист полиса, квитанцию.

☒ Фоновый рисунок

Настройка рисунка

 Жирный шрифт

▼ Размер шрифта

Транзит

1 ▼ Шаг смещения

 **Сохранить** Печать **Заккрыть всё**

Закреть

Иные сведения:

Код страны

RUS

Общие на

ORIGINAL / ОРИГИНАЛ

1. INTERNATIONAL MOTOR INSURANCE CARD / 1. CARTE INTERNATIONALE D'ASSURANCE AUTOMOBILE / 1. КАРТА МЕЖДУНАРОДНОГО СТРАХОВАНИЯ ОТВЕТСТВЕННОСТИ ВЛАДЕЛЬЦЕВ ТРАНСПОРТНЫХ СРЕДСТВ			2. ISSUED UNDER THE AUTHORITY OF RUSSIAN ASSOCIATION OF MOTOR INSURERS / 2. ВЫДАЕТСЯ В СООТВЕТСТВИИ С ПОЛНОМОЧИЯМИ РОССИЙСКОГО СОЮЗА АВТОСТРАХОВЩИКОВ																																																									
3. VALID / СПОК СТРАХОВАНИЯ <div style="text-align: center;">FROM / C TO / ПО</div> <table border="1" style="width: 100%;"><thead><tr><th>Day / Число</th><th>Month / Месяц</th><th>Year / Год</th><th>Day / Число</th><th>Month / Месяц</th><th>Year / Год</th></tr></thead><tbody><tr><td align="center">16</td><td align="center">03</td><td align="center">2015</td><td align="center">15</td><td align="center">03</td><td align="center">2015</td></tr></tbody></table> <div align="center">BOTH DATES INCLUSIVE / ВКЛЮЧИТЕЛЬНО</div>			Day / Число	Month / Месяц	Year / Год	Day / Число	Month / Месяц	Year / Год	16	03	2015	15	03	2015	4. COUNTRY CODE / INSURER'S CODE / NUMBER / 4. КОД СТРАНЫ / КОД СТРАХОВЩИКА / НОМЕР RUS /000/ 00000000																																													
Day / Число	Month / Месяц	Year / Год	Day / Число	Month / Месяц	Year / Год																																																							
16	03	2015	15	03	2015																																																							
5. REGISTRATION No. (OR IF NONE) CHASSIS OR ENGINE No. / 5. ГОСУДАРСТВЕННЫЙ НОМЕРОМЫНЬ ЗНАК ЛИБО (ПРИ ОТСУТСТВИИ) НОМЕР КУЗОВА ИЛИ ДВИГАТЕЛЯ 6103			6. CATEGORY OF VEHICLE* / 6. ТИП ТРАНСПОРТНОГО СРЕДСТВА* B		7. MAKE OF VEHICLE / 7. МАРКА И МОДЕЛЬ ТРАНСПОРТНОГО СРЕДСТВА BUICK 154532																																																							
8. TERRITORIAL VALIDITY / ТЕРРИТОРИЯ ДЕЙСТВИЯ																																																												
<p>This card is valid in Countries for which the relevant box is not crossed out (for further information, please see www.cobis.org)</p> <p>In each country visited, the Bureau of that country guarantees, in respect of the use of the vehicle referred to herein, the insurance cover in accordance with the laws relating to compulsory insurance in that country. / Данная карта действительна на территории стран, которые не вычеркнуты (подробную информацию см. www.cobis.org). В каждой из посещаемых стран Бюро страны пребывания гарантирует в отношении указанного в карте транспортного средства страховое покрытие в размере, установленном законами по обязательному страхованию ответственности владельцев транспортных средств, действующим в этой стране.</p> <p>For the identification of the relevant Bureau, see reverse side / Для определения соответствующего бюро см. оборотную сторону</p> <table border="1" style="width: 100%; text-align: center;"><tr><td>A</td><td>B</td><td>BG</td><td>CY*</td><td>CZ</td><td>D</td><td>DK</td><td>E</td><td>EST</td><td>F</td><td>FIN</td></tr><tr><td>GB</td><td>GR</td><td>H</td><td>I</td><td>IRL</td><td>IS</td><td>J</td><td>KT</td><td>LX</td><td>M</td><td>N</td></tr><tr><td>NL</td><td>P</td><td>PL</td><td>RO</td><td>S</td><td>SK</td><td>SLQ</td><td>EH</td><td>AL</td><td>AND</td><td>BH</td></tr><tr><td>BY</td><td>HR</td><td>IL</td><td>IR</td><td>MA</td><td>MD</td><td>MX</td><td>RUS</td><td>SRB</td><td>TN</td><td>TR</td></tr><tr><td>UA</td><td></td><td></td><td></td><td></td><td></td><td></td><td></td><td></td><td></td><td></td></tr></table>						A	B	BG	CY*	CZ	D	DK	E	EST	F	FIN	GB	GR	H	I	IRL	IS	J	KT	LX	M	N	NL	P	PL	RO	S	SK	SLQ	EH	AL	AND	BH	BY	HR	IL	IR	MA	MD	MX	RUS	SRB	TN	TR	UA										
A	B	BG	CY*	CZ	D	DK	E	EST	F	FIN																																																		
GB	GR	H	I	IRL	IS	J	KT	LX	M	N																																																		
NL	P	PL	RO	S	SK	SLQ	EH	AL	AND	BH																																																		
BY	HR	IL	IR	MA	MD	MX	RUS	SRB	TN	TR																																																		
UA																																																												

* The cover provided under Green Cards issued for Cyprus is restricted to those geographical parts of Cyprus which are under the control of the Government of the Republic of Cyprus. / Покрытие, гарантированное по Зеленой карте, выданной для Кипра, ограничено географической территорией Кипра, находящейся под управлением правительства Республики Кипр.

Справка по печати



Способ получения
страховой премии

☒ Наличными

Настройка рисунка

 Жирный шрифт

▼ Размер шрифта

1 ▼ Шаг смещения

 **Сохранить** Печать **Заккрыть всё**

RUS

 Общие на

ERGO	КВИТАНЦИЯ № 014405	Серия 005	Утверждена приказом Министерства финансов Российской Федерации от 17.05.2006 г. № 60Н форма № А-7 по ОКУД-0796205
	НА ПОЛУЧЕНИЕ СТРАХОВОЙ ПРЕМИИ (ВЗНОСА)		
СТРАХОВЩИК	Закрытое Акционерное Страховое Общество «ЭРГО Русь»		
СТРАХОВАТЕЛЬ	Безуглая Мария Алексеевна <small>(фамилия, имя, отчество гражданина)</small>		
НОМЕР И СЕРИЯ СТРАХОВОГО ПОЛИСА	00000022		
ВИД СТРАХОВАНИЯ	Зелёная карта		
ПОЛУЧЕНА СТРАХОВАЯ ПРЕМИЯ (ВЗНОС)	Семьсот десять	руб.	00 коп.
в том числе:			
наличными денежными средствами	Семьсот десять	руб.	00 коп.
с использованием платежной карты		руб.	00 коп.
ПОЛУЧИЛ ПРЕДСТАВИТЕЛЬ СТРАХОВЩИКА	<div style="display: flex; justify-content: space-between;"> <div> <small>(подпись)</small> <div style="border: 1px solid black; width: 100px; height: 20px; margin-top: 5px;"></div> </div> <div> <small>(фамилия, имя, отчество)</small> <div style="border: 1px solid black; width: 100px; height: 20px; margin-top: 5px;"></div> </div> </div>		
<small>должность, наименование страхового агента/страхового брокера юридического лица</small> <div style="border: 1px solid black; width: 100%; height: 20px; margin-top: 5px;"></div>			
ОПЛАТИЛ	<div style="display: flex; justify-content: space-between;"> <div> <small>(подпись)</small> <div style="border: 1px solid black; width: 100px; height: 20px; margin-top: 5px;"></div> </div> <div> <small>(фамилия, имя, отчество)</small> <div style="border: 1px solid black; width: 100px; height: 20px; margin-top: 5px;"></div> </div> </div>		
« 16 »	марта	2015 г.	МП
	<small>(дата расчета)</small>		

ERGO		КВИТАНЦИЯ № 014405 Серия 005		Удобрена приказом Министерства финансов Российской Федерации от 17.05.2006 г. № 60н Форма № А-7 по ОКУД-0796205	
НА ПОЛУЧЕНИЕ СТРАХОВОЙ ПРЕМИИ (ВЗНОСА)					
СТРАХОВЩИК	Закрытое Акционерное Страховое Общество «ЭРГО Русь»			Код по ОКПО	02697790
СТРАХОВАТЕЛЬ	Безуглая Мария Алексеевна			ИНН	7815025049
		(фамилия, имя, отчество гражданина)			
НОМЕР И СЕРИЯ СТРАХОВОГО ПОЛИСА	00000022				
ВИД СТРАХОВАНИЯ	Зелёная карта				
ПОЛУЧЕНА СТРАХОВАЯ ПРЕМИЯ (ВЗНОС)	Семьсот десять			руб.	00 коп.
в том числе:		(сумма прописью)			
наличными денежными средствами	Семьсот десять			руб.	00 коп.
		(сумма прописью)			
с использованием платежной карты				руб.	коп.
		(сумма прописью)			
ПОЛУЧИЛ ПРЕДСТАВИТЕЛЬ СТРАХОВЩИКА				(подпись)	
		(фамилия, имя, отчество)			

4. В разделе отчеты создать отчет, сохранить его в папку «Отчет».

Зелёная карта

Файл Настройки **Отчеты** Справка

Фамилия Имя Отчество	Страхователь
БЕЗУГЛАЯ МАРИЯ АЛЕКСЕЕВНА	Физ. лицо

Поиск по ФИО

Новый клиент

Редактировать

Удалить

Выход

← →

Марка ТС	Модель ТС	Гос номер	VIN
BUICK	154532	6103	DC

☐ Удостоверение личности ☐ Место жительства ☐ Телефоны ☒ Транспортное средство



Зелёная карта

ФайлНастройкиОтчётыСправка

Фамилия Имя Отчество	Страхователь
БЕЗУГЛАЯ МАРИЯ АЛЕКСЕЕВНА	Физ. лицо

Поиск по ФИО

Новый клиент

Редактировать

Удалить

Выход

Отчёты

Отчёт по оформленным договорам

Страховая компания

ООО МОНОЛИТ

Отчёт за период

с 01.01.2015 по 19.03.2015

Составить отчёт и открыть в MS Excel

Укажите "Страховую компанию", нужный период времени и нажмите кнопку "Составить отчёт".

Закреть

Марка ТС	Модель ТС	Гос номер	VIN
BUICK	154532	6103	DC

Удостоверение личности

Место жительства

Телефоны

Транспортное средство

Практическое занятие 3

Программа Международный страховой полис

1. Зарегистрировать (общие настройки)

ЗАО «Страховая компания «Монолит» (свидетельство о государственной регистрации юридического лица от 03.11.2007 серии 77 ,N* 0017001289, ОГРН 1056204567788, ИНН 6234055555, КПП 623401001), ген.директор Солнцев Ярослав Петрович, адрес: 124978, Москва,ул. Созидателей, д. 7, кв.9

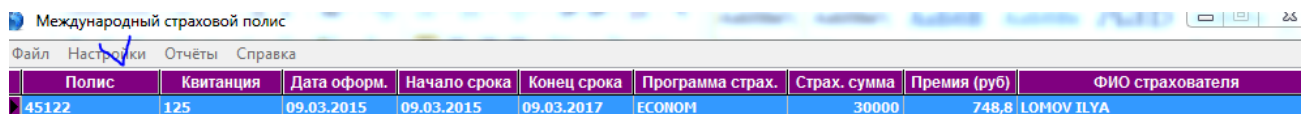

Полис	Квитанция	Дата оформ.	Начало срока	Конец срока	Программа страх.	Страх. сумма	Премия (руб)	ФИО страхователя
45122	125	09.03.2015	09.03.2015	09.03.2017	ЕСОНОМ	30000	748,8	ЛОМОВ ИЛ'Я

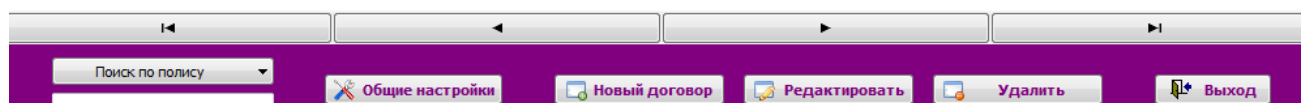

Поиск по полису

Общие настройки Новый договор Редактировать Удалить Выход

Международный страховой полис

Файл Настройки Отчёты Справка

Полис	Квитанция	Дата оформ.	Начало срока	Конец срока	Программа страх.	Страх. сумма	Премия (руб)	ФИО страхователя
45122	125	09.03.2015	09.03.2015	09.03.2017	ECONOM	30000	748,8	LOMOV ILYA

Общие настройки

Страховая компания
Введите название вашей Страховой Компании или выберите её из списка.

Название Страховой компании
ООО "МОНОЛИТ"

Юридический адрес организации
Москва, 124521

Название города
Москва

Принципал

Страховой агент
Введите данные агентов и укажите какой процент комиссионного вознаграждения будет начислен.

Список агентов

Автоматически заполняемые поля
Впишите нужную информацию, которая будет автоматически вставляться в поля при заполнении базы данных.

Серия полиса
Серия квитанции
Франшиза

OK

Поиск по полису

Общие настройки Новый договор Редактировать Удалить Выход

Дата: 19.03.2015 День недели: Четверг Время: 23:31:26 Количество оформленных договоров: 1 ECONOM: 1 BUSINESS: 0

В списке страховых агентов зарегистрировать:

	Страховой агент	Комиссионные (%)
1	Головко Петр Иванович	10
2	Гроде Инесса Петровна	10
3	Плисецкий Лев Иосифович	15
4	Житов Илья Ильч	15
5	Лукин Тимофей Петрович	20

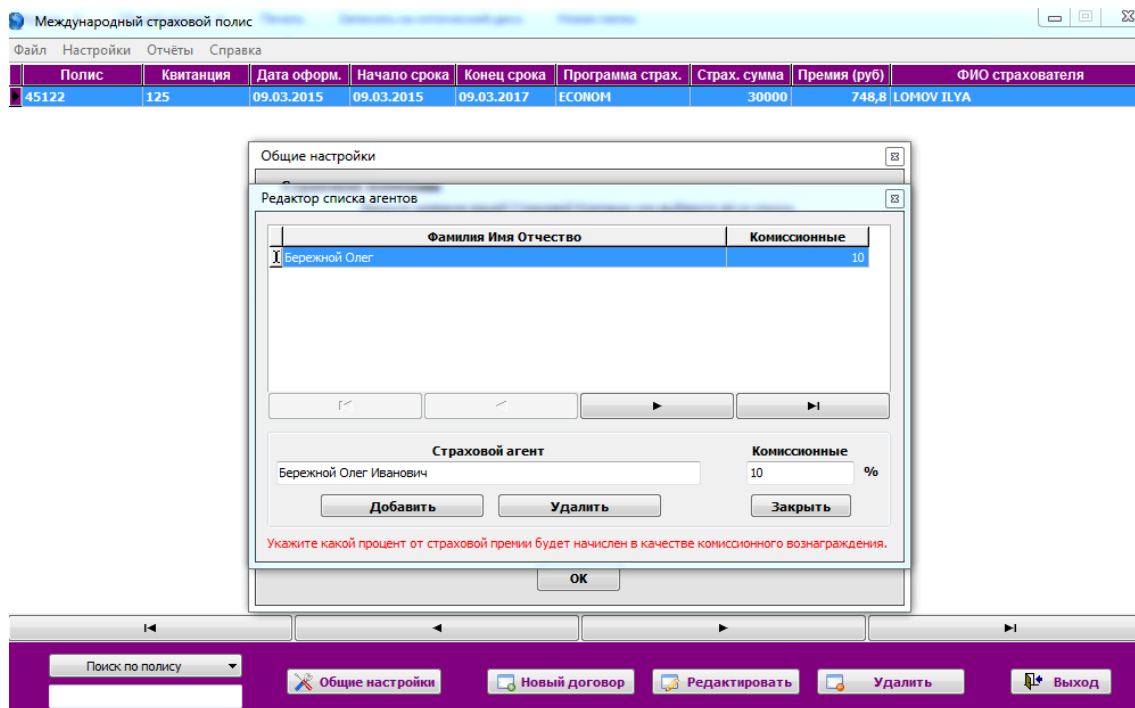

2. В программе «Международный страховой полис» зарегистрировать полисы .

Исходный данные для заполнения в файле «данные для практического задания №3» (.xlsx)

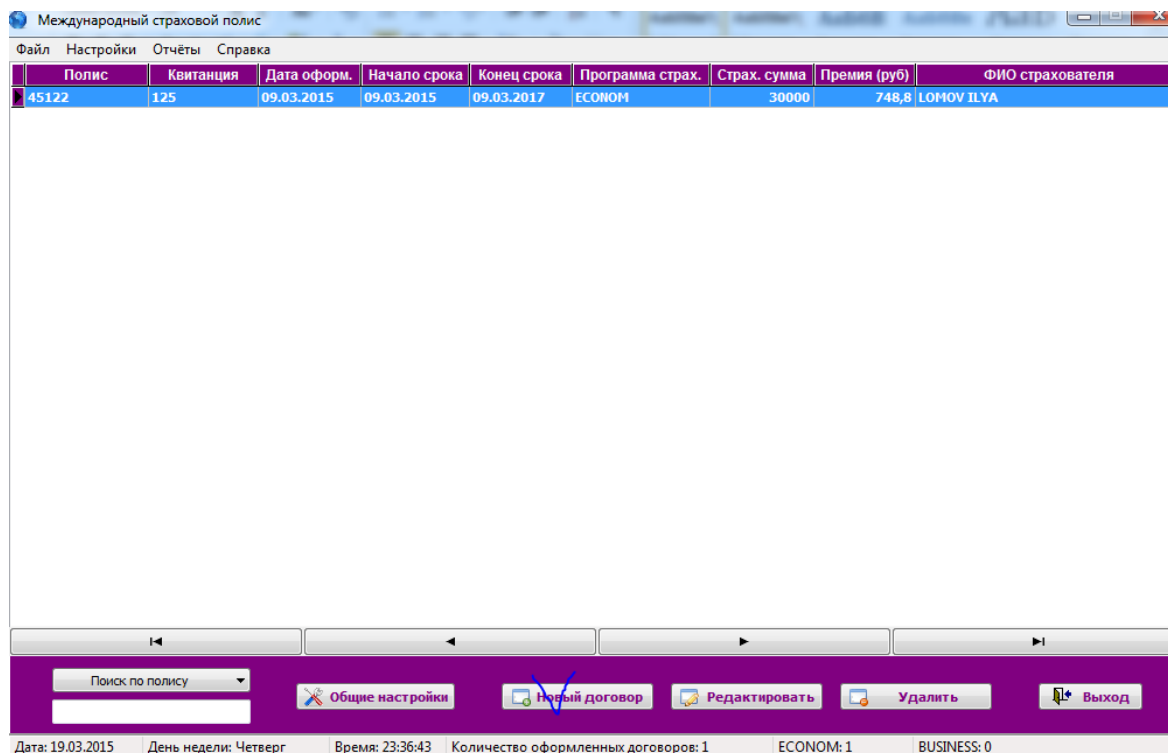

Страховая премия рассчитывается при помощи функции «РАСЧИТАТЬ».

Данные полиса

Полис: 45122

Квитанция: 125

Дата оформления: 09.03.2015

Начало срока: 09.03.2015

Конец срока: 09.03.2017

Программа страхования: BUSINESS

Страна пребывания: AUSTRALIA

Территория: III

Кол-во дней пребывания: 8

Примечание (Доп. риск):

Страх. сумма: 30000

Франшиза:

Тариф: 1000

Коэффициент территории (Кт): 1,23

Коэффициент покрытия (Кп): 1,2

Коэффициент занятия спортом (Кс): 2

Коэффициент профессии, рода занятий (Кр): 1,6

Коэффициент групповой (Кг): 1

Данные страхователя

ФИО: LOMOV ILYA

Дата рождения: 01.01.1970

Паспорт: 60 03

Адрес: ROSSIYA

Телефон: 98585522233

Лица, вписанные в полис

Вписать страхователя

Комментарий:

ФИО: LOMOV ILYA

д. р.: 01.01.1970

Паспорт: 60 03

Адрес: ROSSIYA

Тел.: 98585522233

Кв: 1

ФИО:

д. р.:

Паспорт:

Адрес:

Тел.:

Кв:

ФИО:

д. р.:

Паспорт:

Адрес:

Тел.:

Кв:

ФИО:

д. р.:

Паспорт:

Адрес:

Тел.:

Кв:

Расчёт страховой премии и комиссионного вознаграждения

ФИО агента: Бережной Олег

Рассчитать

Премия (руб.): 4345,34

Премия (y.e.): 66,85

КВ (%): 0

КВ (руб.): 0

USD = 62 руб. EUR = 65 руб. Обновить курс

Калькулятор

Печать полиса

Новый договор

Закрыть

В нижней панели окна выставить шаблоны документов для печати.

3. Сохранить в папку «Отчет» полис.

Страхователь / Policy holder

LOMOV ILYA

Дата рождения / Date of birth: 01.01.1970

Паспорт / Passport: 60 03

Страна / Country: AUSTRALIA

Территория / Territoriality: III

Адрес / Address: ROSSIYA

Застрахованные / Insured

Дата рождения / Date of birth

LOMOV ILYA Кв=1 01.01.1970

X X

X X

X X

Категория полиса / Coverage

Страховая сумма / Sum insured

Страховая премия / Premium

Количество дней / Travel days

Полно выдан / Date of Issue

B

EURO 30000

EURO 66,85

8

09.03.2015

Период страхования / Period of insurance

09.03.2015 - 09.03.2017

Особые условия / Special Terms

Кт=1,23 Кп=1,2 Кс=2 Кр=1,6

Страховщик - ООО "МОНОЛИТ". Страхование по настоящему полису осуществляется на основании "Правил страхования рисков, связанных с поездками граждан за пределы постоянного места жительства" (далее - Правила страхования). Утверждены Страховщиком "17" мая 2012 г.

Справочник в конце полиса не является частью полиса. Дата окончания срока действия полиса 09.03.2017. Полис действителен только в случае, если он не был аннулирован. Страхователь обязан уведомить Страховщика в течение 10 дней с момента наступления страхового случая. Страхователь обязан возместить Страховщику все расходы, связанные с возмещением ущерба. Страхователь обязан возместить Страховщику все расходы, связанные с возмещением ущерба. Страхователь обязан возместить Страховщику все расходы, связанные с возмещением ущерба.

Подпись страхователя / Signature of the policy-holder

Подпись страховщика / Signature of the insurer

Страхователь / Policy holder

LOMOV ILYA

Дата рождения / Date of birth: 01.01.1970

Паспорт / Passport: 60 03

Страна / Country: AUSTRALIA

Территория / Territoriality: III

Адрес / Address: ROSSIYA

Застрахованные / Insured

Дата рождения / Date of birth

LOMOV ILYA Кв=1 01.01.1970

X X

X X

X X

Категория полиса / Coverage

Страховая сумма / Sum insured

Страховая премия / Premium

Количество дней / Travel days

Полно выдан / Date of Issue

B

EURO 30000

EURO 66,85

8

09.03.2015

Период страхования / Period of insurance

09.03.2015 - 09.03.2017

Особые условия / Special Terms

Кт=1,23 Кп=1,2 Кс=2 Кр=1,6

Страховщик - ООО "МОНОЛИТ". Страхование по настоящему полису осуществляется на основании "Правил страхования рисков, связанных с поездками граждан за пределы постоянного места жительства" (далее - Правила страхования). Утверждены Страховщиком "17" мая 2012 г.

Справочник в конце полиса не является частью полиса. Дата окончания срока действия полиса 09.03.2017. Полис действителен только в случае, если он не был аннулирован. Страхователь обязан уведомить Страховщика в течение 10 дней с момента наступления страхового случая. Страхователь обязан возместить Страховщику все расходы, связанные с возмещением ущерба. Страхователь обязан возместить Страховщику все расходы, связанные с возмещением ущерба. Страхователь обязан возместить Страховщику все расходы, связанные с возмещением ущерба.

Подпись страхователя / Signature of the policy-holder

Подпись страховщика / Signature of the insurer

4. В разделе отчеты создать отчет, сохранить его в папку «Отчет».

Международный страховой полис

Файл Настройки Отчёты Справка

Полис	Квитанция	Дата оформ.	Начало срока	Конец срока	Программа страх.	Страх. сумма	Премия (руб)	ФИО страхователя
45122	125	09.03.2015	09.03.2015	09.03.2017	BUSINESS	30000	4345,34	LOMOV ILYA

Поиск по полису

Общие настройки Новый договор Редактировать Удалить Выход

Международный страховой полис

Файл Настройки Отчёты Справка

Полис	Квитанция	Дата оформ.	Начало срока	Конец срока	Программа страх.	Страх. сумма	Премия (руб)	ФИО страхователя
45122	125	09.03.2015	09.03.2015	09.03.2017	BUSINESS	30000	4345,34	LOMOV ILYA

Отчёты

Отчёт агента

Страховой агент

Все страховые агенты

с 01.01.2015 по 19.03.2015

Укажите агента и нужный период времени. Нажмите кнопку "Составить отчёт".

Составить отчёт и открыть в MS Excel Заккрыть

Поиск по полису

Общие настройки Новый договор Редактировать Удалить Выход

Книга3 - Microsoft Excel (Свой активации продукта)																				
<div> <div>Файл</div> <div>Главная</div> <div>Вставка</div> <div>Разметка страницы</div> <div>Формулы</div> <div>Данные</div> <div>Рецензирование</div> <div>Вид</div> </div> <div> <div>Вставить</div> <div>Шрифт</div> <div>Выравнивание</div> <div>Число</div> <div>Стили</div> <div>Ячейки</div> </div>																				
<div> <div>Р10C1</div> <div>fx</div> <div>I</div> </div>																				
<div> <div>1</div> <div>2</div> <div>3</div> <div>4</div> <div>5</div> <div>6</div> <div>7</div> <div>8</div> <div>9</div> <div>10</div> <div>11</div> <div>12</div> <div>13</div> <div>14</div> <div>15</div> <div>16</div> <div>17</div> <div>18</div> <div>19</div> <div>20</div> <div>21</div> </div>																				
<div> <div>ООО "МОНОЛИТ"</div> <div>Бордеро №</div> <div>от 20 марта 2015 г.</div> </div>																				
№	Серия и № полиса	Квитанция А7	Коп-во застрах. по полису	Ф.И.О. отправителя	Ф.И.О. застрахованных лиц	Дата рождения	Серия и номер паспорта	Страна пребывания	Дата оформления	Начало срока действия договора	Окончание срока действия договора	Кол-во дней	Программа в отрез.	Страховая сумма	Франшиза	Премия (руб.)	Премия (у.е.)	Агент	КВ, %	Комментарий
1	48122	128	1	Соловьев	Соловьев	01.01.1970	60 03	AUSTRALIA	09.03.2015	09.03.2015	09.03.2017	8	BUSINESS	30000		4345.34	66.66	Варенный Олег	0	
																4 946.54	69.66			

Представить отчет в виде диаграммы.

отчет



Практическое занятие 4

Задание 1

В результате пожара пострадал жилой дом на ул. Пестеля г.Ярославль. В оценке БТИ первоначальная стоимость здания составляла 2750000 рублей.

На момент страхового случая износ дома в оценке БТИ составил 25%

В доме была застрахована квартира №1 на сумму 1750000 рублей. В данной квартире наибольший ущерб пожаром нанесен в кухне-столовой. Площадь данного помещения составляет 17% площади квартиры. Для оценки стоимости ремонтно-восстановительных работ была приглашена независимая экспертиза. Данные работы оценены в сумме (использовать смету -расчет ремонтно-восстановительных работ приложение 1,2). Квартира застрахована по системе пропорциональной ответственности.

Определить размер страховой выплаты.

Задание 2

В результате прорыва трубы центрального отопления в квартире произошло затопление помещения кухни и коридора в квартире №5 и протечка в нежилом помещении (складе) расположенном этажом ниже.

На основании представленных документов страхового случая по ул.Нахимсона:

- 1) определить стоимость ущерба в жилой квартире и на складе;
- 2) рассчитать сумму страхового возмещения

приложение 3,4,5

Практическое занятие 5

Задание 1

Провести оценку ущерба и страхового возмещения при страховании от огня.

Задание 1

Удар шаровой молнии и последующий пожар привели к разрушению квартиры страхователя. Ущерб, нанесенный домашнему имуществу, составил 56000 рублей. При тушении пожара был поврежден металлический гараж (смята крыша), принадлежащий инвалиду из поврежденной квартиры. По оценке эксперта ремонт крыши гаража составляет 5000 рублей. Расчистка территории квартиры после пожара составила сумму 12000 рублей.

Страховая сумма защиты квартиры от пожара по договору составляет 1500000 рублей. Стоимость квартиры в оценке БТИ на момент страхового случая составляет 1000000 рублей. Договором также предусмотрена франшиза в сумме 20000 рублей. Определить ущерб страхователя и сумму возмещения.

Задание 2

Владелец садового участка Козлов А.П. застраховал земельный участок с находящимся на нем домом на сумму 670000 рублей от пожара, вызванного молнией, взломом, ураганом. В результате неосторожного обращения с газовой плитой Козлов А.П. вызвал пожар, который перекинулся на дом соседа Поливанова И.Н. Дом Поливанова не был застрахован. Ущерб дому Поливанова А.Н, нанесен в сумме 320000 рублей.

Поливанов А.Н. Подал претензию по гражданской ответственности в страховую компанию, где был застрахован Козлов А.П. Страховая компания является участником соглашения об отказе от регресса.

Каким образом будет возмещаться ущерб от пожара и в какой сумме?

Практическое занятие 6

Задание 1

Торговая фирма «Алекс» Застраховала свои запасы на складе на один год по системе «На фиксированную дату». Максимальная ожидаемая страховая стоимость запасов 4750000 рублей.

В течение года фактическая сумма запасов изменялась следующим образом:

Дата	01.01	01.02	01.03	01.04	01.05	01.06	01.07	01.08	01.09	01.10	01.11	01.12	01.01
Стоимость запаса, т.р.	3,58	2,56	3,98	4,21	2,89	3,65	4,56	4,35	3,45	1,25	3,94	2,78	4,62

Предоплата страховой премии сделана из расчета 0,8% страховой суммы.

Задание 4

У производителя автомобилей случился пожар в лакировочном цехе, из за чего остановилась работа предшествующего ему кузовного производства С другой стороны, прерывается полностью или частично работа последующих конвейеров, хотя этим цехам не причинен ущерб.

В стоимость застрахованного имущества по комплексному договору страхования оборудования и запасов от рисков пожара, кражи со взломом, урагана и водопроводных аварий включены запасы на сумму 600000 рублей и оборудование на сумму 25600000 рублей.

Страховые риски	Страховой тариф, %	Надбавки к премии за страхование от перерывов в производстве, %	Прочие надбавки и скидки
Огонь	1,2	100	

Водопроводные аварии	0,7	30	0,4 ‰ - надбавка за страхование кондиционерных установок
Ураган	0,2	25	
Кража со взломом	4,6	20	20 % - надбавка за страхование от вандализма 10 % - скидка за установку охранной сигнализации, признанную Союзом страховщиков

Договор заключен по системе первого риска.

Предприятие не работало 4 месяца, недополученный доход составил 250000 рублей.

Практическое занятие 7

Задание 1

Выполнить задание по страхованию сельскохозяйственных культур.

1. Рассчитать экономическую целесообразность уборки урожая пшеницы на посевной площади, пострадавшей от паводка и определите убыток хозяйства и размер причитающегося возмещения.

Общая посевная площадь пшеницы 120га.

В результате разлива реки от паводка пострадало 40% посевной площади.

По данным хозяйства за последние пять лет урожайность пшеницы на данном участке и затраты на уборку урожая составляли:

Показатели	2010	2011	2012	2013	2014
------------	------	------	------	------	------

Средняя урожайность на 1 га, ц	46.0	47,8	48,0	38,9	49,0
Средние затраты на уборку урожая с 1 га, руб	350	285	370	290	360

Цена за реализацию пшеницы на рынке сбыта колебалась за пять лет и составила в ценах 2014 года в среднем 9400 рублей за тонну.

Урожай застрахован по системе предельной ответственности в размере 70%. на всей посевной площади.

Фактическая урожайность с площади, не пострадавшей от паводка составила 45,0 ц с 1 га.

2. От заморозков пострадали посевы люцерны площадью 500 га. При обследовании пострадавших семенных посевов установлено, что на 1м² в среднем после заморозков осталось семь генеративных побегов. Норма высева семян люцерны - 6 кг/га. Количество семян на один генеративный побег в среднем - 30 шт. Масса 1000 семян составила 3,0 г.

Для выполнения работы используйте приложения 6,7,8,9

Приложения 6

Для кормовых и масличных культур количество генеративных побегов (головок) на 1 га (на 1 м²), которое позволяет получить урожайность равную норме высева семян с учетом нормативных отходов при их уборке и доработке выражается следующей математической зависимостью

$$K_{нг} = K_{нвс} \cdot (1 + h_{уб} + h_{д}),$$

где: $K_{нг}$ - количество генеративных побегов на 1 м², способных дать урожайность равную норме высева семян кормовых и масличных культур с учетом потерь при уборке и доработке, шт;

$K_{нвс}$ - нормативное количество генеративных побегов на 1м², дающих урожай, равный норме высева семян, шт. (приложение1);

$h_{уб}$, $h_{д}$ - коэффициенты, учитывающие соответственно потери при уборке и доработке (приложение 2);

n - коэффициент пересчета продуктивных растений на различных стадиях их развития (приложение 3).

приложение 7

Нормы высева семян кормовых культур и диапазон средней урожайности их семенников

Культура	Норма высева семян, кг/га		Диапазон средней урожайности семенников, кг/га	Норма высева семян в % к урожайности
	для семенных посевов (оптимальный диапазон)	максимальная		
1	2	3	4	5

Клевер луговой	6-12	16	100-150 200-300	16,0-4,0 12,5-2,7 15,0-2,0
Кострец безостый	8-16	25 15	100-200 200-300	12,5-2,0 5,0-1,8 10,0-2,4
Люцерна	4-8	25 30	600-900 150-250	8,0-2,4
Овсяница луговая	6-12	15 12	150-250	
Райграс однолетний	16-30			
Рапс	6-8			
Тимофеевка луговая	6-10			

Приложение 8

Количество генеративных побегов люцерны на семена (на 1 м² посевной площади) при урожайности с 1 га, равной норме высева семян, шт *)

Количество семян в одном генеративном побеге, шт	Урожайность, равная норме высева семян, кг/га														
	8					6					4				
	Масса 1000 семян, г														
	1,0	1,5	2,0	2,5	3,0	1,0	1,5	2,0	2,5	3,0	1,0	1,5	2,0	2,5	3,0
30	27	18	13	11	9	20	13	10	8	7	13	9	7	5	4
50	16	11	8	6	5	12	8	6	5	4	8	5	4	3	3
70	11	8	6	5	4	9	6	4	3	3	6	4	3	2	2

90	9	6	4	4	3	7	4	3	3	2	4	3	2	2	1
110	7	5	4	3	2	5	4	3	2	2	4	2	2	1	1

*)

Данные нормативные показатели рассчитаны для генеративных побегов в фазе цветения. **Приложение 9**

Коэффициенты, учитывающие потери семян различных многолетних и однолетних трав при их уборке, доработке и хранении

Культура	Диапазоны значений коэффициентов доли потерь, учитывающих доли потерь (от нормы высева) семян при:		
	уборке ($h_{уб}$)	доработке (h_d)	хранении ($h_{хр}$)
Клевер луговой	0,20-0,07	0,50-0,35	0,020-0,003
Кострец безостый	0,10-0,05	0,50-0,25	0,020-0,005
Люцерна	0,15-0,07	0,55-0,25	0,015-0,002
Овсяница луговая	0,10-0,05	0,55-0,25	0,030-0,005
Райграс однолетний	0,15-0,05	0,50-0,30	0,020-0,005
Рапс	0,20-0,07	0,35-0,15	0,010-0,005
Тимофеевка луговая	0,20-0,07	0,45-0,30	0,030-0,002

Практическое занятие 8

Приложение 1

АКТ обследования независимой экспертизы

В результате пожара пострадала квартира в двухэтажном жилом доме.

Исследование повреждений объекта проводила независимая экспертиза

На момент осмотра данного объекта было выявлено следующее:

Наименование помещения	Строительные конструкции	Требующиеся ремонтно-восстановительные работы	Объем (кол-во)	Ед. изм.
кв. №1				
Первый этаж				
Кухня-гостиная	Оконный блок ПВХ (3шт.)	Замена оконных блоков двухстворных	6,17	кв.м.
		Замена обсадки оконных проемов	3 17,5	шт мп
	стены	Замена ГКЛ на стенах	53	кв.м
		Грунтовка стен за 2 раза	53	кв.м
		Шпаклевание стен за 2 раза	53	кв.м
		Смена обоев высококачественных под окраску	53	кв.м
		Высококачественная окраска обоев водоэмульсионной краской на акриловой основе	53	кв.м
		Установка пластикового уголка на внешний угол (откосы)	14	мп
		Замена бруса (150*150мм) у входа в	12,73	мп

		помещение в несущей перегородке		
	потолок	Грунтовка потолка	38	КВ.М
		Наклейка обоев флизелиновых (паутинка)	20	КВ.М
		Шпаклевание потолка за 2 раза	20	КВ.М
		Высококачественная окраска потолка водоэмульсионной краской на акриловой основе	20	КВ.М
		Замена натяжного потолка	9,3	КВ.М
		Замена ГКЛ на потолке	17,94	КВ.М
	пол	Замена линолеума	33,07	КВ.М
		Замена плинтуса ПВХ	25,11	МП
		Замена фанеры (10мм)	33,07	КВ.М
		Замена досок (40мм)	33,07	КВ.М.
		Замена пароизоляционной пленки	33,07	КВ.М.
		Замена чернового пола из не строганных досок (25мм)	33,07	КВ.М.
		Замена утеплителя (100мм)	33,07	КВ.М.
Коридор	стены	Замена ГКЛ	23,75	КВ.М
	потолок	Замена ГКЛ	6,19	КВ.М
		Замена утеплителя на потолке (100мм)	6,19	КВ.М.
		Замена гидро и пароизоляции	6,19	КВ.М.
	Входной дверной блок в квартиру	Замена металлического дверного блока	2	КВ.М.
	пол	Замена линолеума	6,19	КВ.М
		Замена плинтуса ПВХ	8,17	МП
		Замена фанеры (10мм)	6,19	КВ.М

		Замена досок (40мм)	6,19	КВ.М.
		Замена пароизоляционной пленки	6,19	КВ.М.
		Замена чернового пола из не строганных досок (25мм)	6,19	КВ.М.
Кладовая	потолок	Замена ГКЛ	2,79	КВ.М
		Замена утеплителя (100мм)	2,79	КВ.М.
		Замена гидро и пароизоляции	2,79	КВ.М.
Санузел	Полотенцесушитель хромированный	замена	1	шт
	стены	Замена плитки керамической	30,67	КВ.М
		Замена ГКЛ	30,67	КВ.М.
		Замена утеплителя по наружной стене (100мм)	7,69	КВ.М
	потолок	Замена ГКЛ	6,47	КВ.М
		Замена утеплителя (100мм)	6,47	КВ.М.
		Замена гидро и пароизоляции	6,47	КВ.М.
	вытяжка	Замена вентилятора в вытяжке	1	шт.
	смеситель	Замена смесителя с душевой сеткой с подводкой горячей и холодной воды	1	комплект
Второй этаж кв.1				
Жилая комната пл. 21,12кв.м	потолок	Замена подшивки из досок	21,12	КВ.М
		Замена утеплителя (100м)	21,12	КВ.М.
		Замена пенофола	21,12	КВ.М.
		Замена гидроизоляции	21,12	КВ.М.
		Замена подшивки из досок	21,12	КВ.М.

	Оконные блоки ПВХ	Замена оконных блоков двухстворных (2шт)	4,12	КВ.М.
	стены	Замена ГКЛ	3	КВ.М
	пол	Замена фанеры (10мм)	21,12	КВ.М
		Замена пленки пароизоляции	21,12	КВ.М.
		Замена утеплителя (100мм)	21,12	КВ.М.
Жилая комната пл. 17,17кв.м.	стены	Замена ГКЛ на стенах	30,29	КВ.М.
		Замена утеплителя наружных стен (100мм)	22,96	КВ.М.
		Замена пенофола	22,96	КВ.М
		Замена перегородки из ГКЛ (50мм)	11,8	КВ.М.
	Оконный блок ПВХ	Замена оконного блока двухстворного	2,06	КВ.М.
	пол	Замена фанеры (10 мм)	17,17	КВ.М
		Замена пленки гидроизоляции	17,17	КВ.М.
		Замена утеплителя (100мм)	17,17	КВ.М.
	Несущие конструкции крыши	Замена бруса маурлатного 8 шт. 150*150 по 6 мп	48 1,08	МП м3
		Замена стропильных балок 24 шт по 6 мп	144 3,24	МП м3
		Замена перекрытия	10	КВ.М
		Замена конька со стойками 7шт по 6 мп	42 0,95	МП м3
		Доска 25мм длиной 6м 100шт.	2,25	м3
		Замена обрешетки с прозорами	40	КВ.М
		Замена гидроизоляции	40	КВ.М

		Замена металлочерепицы «Покров»	40	КВ.М
		Замена перекрытия чердачного	38,3	КВ.М
		Замена водоотвода наружного организованного: трубы воронки отметы желоба	48 8 8 24	МП ШТ ШТ МП
		Замена фронтона, доска 150-25мм	18	КВ.М
Веранда	фундамент	Усиление бетонных столбов	0,5	м3
	пол	Замена бруса 150*150 8шт. Замена доскок	48 1,08 12	МП м3 КВ.М
	столбы- стойки	Замена 3шт. 2,5 высота	7,5 0,17	МП м3
	навес	Замена металлочерепицы	10,64	КВ.М
		Замена гидроизоляции	10,64	КВ.М
		Замена обрешетки	10,64	КВ.М
		Замена карнизного свеса	0,6	МП
		Замена стропил 150*50 7шт. длиной 6м	42 0,32	МП м3
кв.№2				
Первый этаж				
Кухня-гостиная	потолок	Замена ГКЛ на потолке	17,94	КВ.М
		Замена утеплителя (100мм)	17,94	КВ.М.
		Замена гидро и пароизоляции	17,94	КВ.М.
	пол	Замена фанеры (10мм)	33,07	КВ.М

		Замена досок (40мм)	33,07	КВ.М.
		Замена пароизоляционной пленки	33,07	КВ.М.
		Замена чернового пола из не строганных досок (25мм)	33,07	КВ.М.
туалет	Вентилятор в вытяжке	замена	1	шт.
ванная	Вентилятор в вытяжке	замена	1	шт.
Второй этаж				
Жилая комната пл. 17,38кв.м.	Оконный блок ПВХ 1шт.	Замена оконного блока двухстворчатого	0,68	КВ.М.
	стены	Замена обоев улучшенного качества	44,12	КВ.М.
	пол	Замена фанеры (10мм)	17,38	КВ.М
		Замена пленки гидроизоляции	17,38	КВ.М.
		Замена утеплителя (100мм)	17,38	КВ.М.
	потолок	Замена подшивки из досок	17,38	КВ.М
		Замена утеплителя (100м)	17,38	КВ.М.
		Замена пенофола	17,38	КВ.М.
		Замена гидроизоляции	17,38	КВ.М.
		Замена обшивки из досок	17,38	КВ.М.
Жилая комната пл. 21,07кв.м.	стены	Замена обоев улучшенного качества	46,41	КВ.М.
	пол	Замена фанеры (10мм)	21,07	КВ.М
		Замена пленки гидроизоляции	21,07	КВ.М.
		Замена утеплителя (100мм)	21,07	КВ.М.
	потолок	Замена ГКЛ на потолке	21,07	КВ.М
		Замена утеплителя (100мм)	21,07	КВ.М.

		Замена гидро и пароизоляции	21,07	КВ.М.
Кладовая	стены	Замена обоев улучшенного качества	14,44	КВ.М
Усиливающий каркас	стены наружные	Установка усиливающей конструкции стен поврежденным огнем (уголок, полоса)	1426	КГ
Фасады		Монтаж теплоизоляции (50мм)	224,8	КВ.М
		Монтаж ветро-гидрозащиты	224,8	КВ.М
		Монтаж панелей сайдинга	224,8	КВ.М
Электромонтажные работы				
	Шкаф (пульт) управления навесной, высота, ширина и глубина, мм, до: 600*600*350	Замена	1	шт.
	Аппарат (кнопка, ключ управления, замок электромагнитной блокировки, звуковой сигнал, сигнальная лампа), количество подключаемых концов, до 2	Замена	6	шт.
	Прибор измерения и защиты, количество подключаемых концов, до 6	Замена	6	шт.
	Рукав металлический, наружный диаметр, мм, до 48	Замена	190	м
	Затягивание проводов в	устройство	150	м

	проложенные трубы и металлические рукава. Провод первый одножильный или многожильный в общей оплетке, суммарное сечение, мм ² , до 16			
	Затягивание проводов в проложенные трубы и металлические рукава. Провод первый одножильный или многожильный в общей оплетке, суммарное сечение, мм ² , до 35	устройство	40	м
	Коробка ответвительная на стене	устройство	24	шт.

Смета –расчет ремонтно-восстановительных работ

Составитель ООО «ФРОНТОН» эксперт строитель Кузнецова М.Ю. дата оценки 29.08.2014 г.

Жилой дом № 28 по ул Пестеля

№	Наименование работ	Ед. изм	Кол. во	Стоимость	Общая	т/з	т/з осн.раб.всего						
				ед.в руб.	стоимость работ	осн.раб.на ед.	з/пл.мех	всего	Осн.з/пл	Эк.маш.	з/пл.мех	всего	На кол-во
1	2	3	4	5	6	7	8	9	10	11	12	13	14
	Квартира №1	1 этаж кухня-столовая											
	Оконный блок												
1	Демонтаж оконных коробок в рубленых стенах	100 коробок	0,03	594,69	594,69	-	-	17,84	17,84			72,79	2,1837
2	Установка в жилых и общественных зданиях оконных блоков из ПВХ профилей поворотных (откидных, поворотно-откидных) с площадью проема до 2 м ² двухстворчатых	100м ² Проемов	0,0617	186818,83	1885,07	609,94						215,6825	
	Стены												
3	Разборка	100м ²	0,53	69,41	63,16	6,25						7,31	

	облицовки из гипсокартонных листов стен и перегородок	облицовки											
4	Облицовка стен по системе «КНАУФ» по одинарному металлическому каркасу из ПН и ПС профилей гипсокартонными листами в один слой (С 625) с дверным проемом	100м2 За вычетом проемов	0,53	6553,06	698,84	15,9						77,05	
5	Смена обоев высококачественных	100м2 Окрашиваемой поверхности	0,53	3801,39	609,3	11,84						69,77	
6	Окраска поливинилацетатными вододисперсионными составами высококачественная по сборным конструкциям стен, подготовленным под окраску	100м2 окрашиваемой поверхности	0,53	2648,99	513,54	14,95						53,383	
7	Замена обсадки оконных проемов	100м элементов	0,175	9984,13	3569,81	78,45						418,5	

8	Грунтование водно-дисперсионной грунтовкой "Нортекс-Грунт" поверхностей гипсокартонных	100м2 Обраб.п поверхности	0,53	162,06	26,82	19,71						2,921	
9	Шпатлевка стен	100м2 Обраб.п поверхности	0,53	397,76	132,33	2,58						13,915	
10	Устройство плинтусов поливинилхлоридных на клею КН-2	100м плинтусов	0,14	702,96	100,9	3,28						10,3385	
11	Замена бруса (150*150мм) у входа в помещение в несущей перегородке	100м венца	0,1273	16640,77	2202,04	297,44						251,96	
	Потолок												
12	Покрытие поверхностей грунтовкой глубокого проникновения за 2 раза потолков	100м2 покрытия	0,38	225,51	221,48	3,66						23,023	
13	Окраска поливинилацетатными водоэмульсионными составами высококачественная по сборным	100м2 окрашиваемой пов-ти	0,2	2895,02	618,21	16,04						64,262	

	конструкция м потолков, подготовлен ным под окраску												
14	Шпатлевка потолков	100м2 окрашив аемой пов-ти	0,2	596,1	180,46	4,75						18,975	
15	Оклейка потолков обоями	100м2 оклеива емой поверхн ости	0,2	885	180,55	1,48						18,768	
16	Демонтаж натяжных потолков из поливинилх лоридной пленки (ПВХ) гарпунным способом в помещениях площадью: до 10 м2	100м2 сдираем ой поверхн ности	0,093	429,98	367,84	62,14						33,1683	
17	Устройство подвесных потолков из гипсокартон ных листов (ГКЛ) по системе «КНАУФ» одноуровнев ых (П 113)	100м2 потолка	0,1794	6559,19	1011,76	25,06						111,55	
	Полы												
18	Разборка покрытий полов из линолеума и релина	100м2 покрыти я	0,3307	92,9	88,84	4,06						11,39	
19	Устройство покрытий из линолеума	100м2 покрыти я	0,9907	8069,68	164,34	65,59						19,78	

	насухо из готовых ковров на комнату												
20	Разборка плинтусов из пластмассовых материалов	100м плинтуса	0,254	29,41	29,41							3,77	
21	Устройство покрытий дощатых толщиной 40 мм	100м2 покрытия	0,3307	12943,72	654,4	154,68						76,7165	
22	Смена простильных дощатых полов с полной сменой досок	100м2 пола	0,3307	7439,54	502,15	75,71						62,07	
23	Устройство пароизоляционной пленки (МДС35-IV п.4.	100м2 изолируемой пов-ти	0,3307	4613,21	1798,57	105,74						176,57	
24	Демонтаж тепло- и звукоизоляции сплошной из плит или матов минераловатных или стекловолоконистых	100м2 изолируемой пов-ти	0,3307	207,37	152,74	54,63						17,028	
25	Устройство тепло- и звукоизоляции сплошной из плит или матов	100м2 изолируемой пов-ти	0,3307	2786,86	292,76	113.81						32,637	

	минераловатных или стекловолоконистых												
26	Маты теплоизоляционные из стекловолокна URSA, марки М-11-9000-1200-100	МЗ	3,37314	578,75									
27	Итого прямые затраты по смете с учетом индексов, в текущих ценах (Реконструкция жилых домов. Июль 2014г. ОЗП=13,89; ЭМ=6,7; ЗПМ=13,89; МАТ=3,78)												
28	Накладные расходы	23%											
29	Сметная прибыль	15%											
30	Всего по смете												

При расчете сметной стоимости работ прямые затраты корректируются на сумму индексов, установленных в п.27.

При расчете страхового возмещения ущерб от страхового случая корректируется на сумму износа. Здание на момент страхового случая в оценке БТИ имело 25% износа.

4.СПИСОК ЛИТЕРАТУРЫ

Основная литература

1. Галицина О.Л., Максимов Н.В., Попов И.И. Базы данных Учебное пособие, М.,ФОРУМ:ИНФРА – М, 2003,
2. Карпова Т.С. Базы данных: модели, разработка, реализация.– СПб: Питер, 2002,
3. Микляев А.П. Настольная книга пользователей IBM PC, 2002,
4. Кенин и др. Использование MSOffice, 2004,
5. Никулина Н.Н., Березина С.В. «Страхование Практикум», Москва, 2008.

Дополнительная литература

1. Герасимова О., Орлова Е., Яшина Н. Предложения пугают спрос, /Русскийполис, 2004, №6,
2. Ечкалова Н. Во имя клиента, /Русскийполис,2004, №8,
3. Мартыненко П. Влияние информационно – коммуникационных технологий на страховой бизнес,/ Страховое ревю, 2004, №5,
4. Потапов Е. Мыслить и работать глобально./ Они были первыми, Линия судьбы, 2004.
5. Арм– страховщика руководство пользователя версия 2.

Информационные ресурсы INTERNET

1. www.consuetant.ru
2. www.audit.ru.
3. www.naumen.ru

4. ИПС«КонсультантПлюс»,
5. ИПС«Гарант»,
6. <http://www.allinsurance.ru>– Страхование в России.
7. <http://www.strahovka.info>.– Атлас страхования.